Jetzt geht´s los (Klatsch Song)

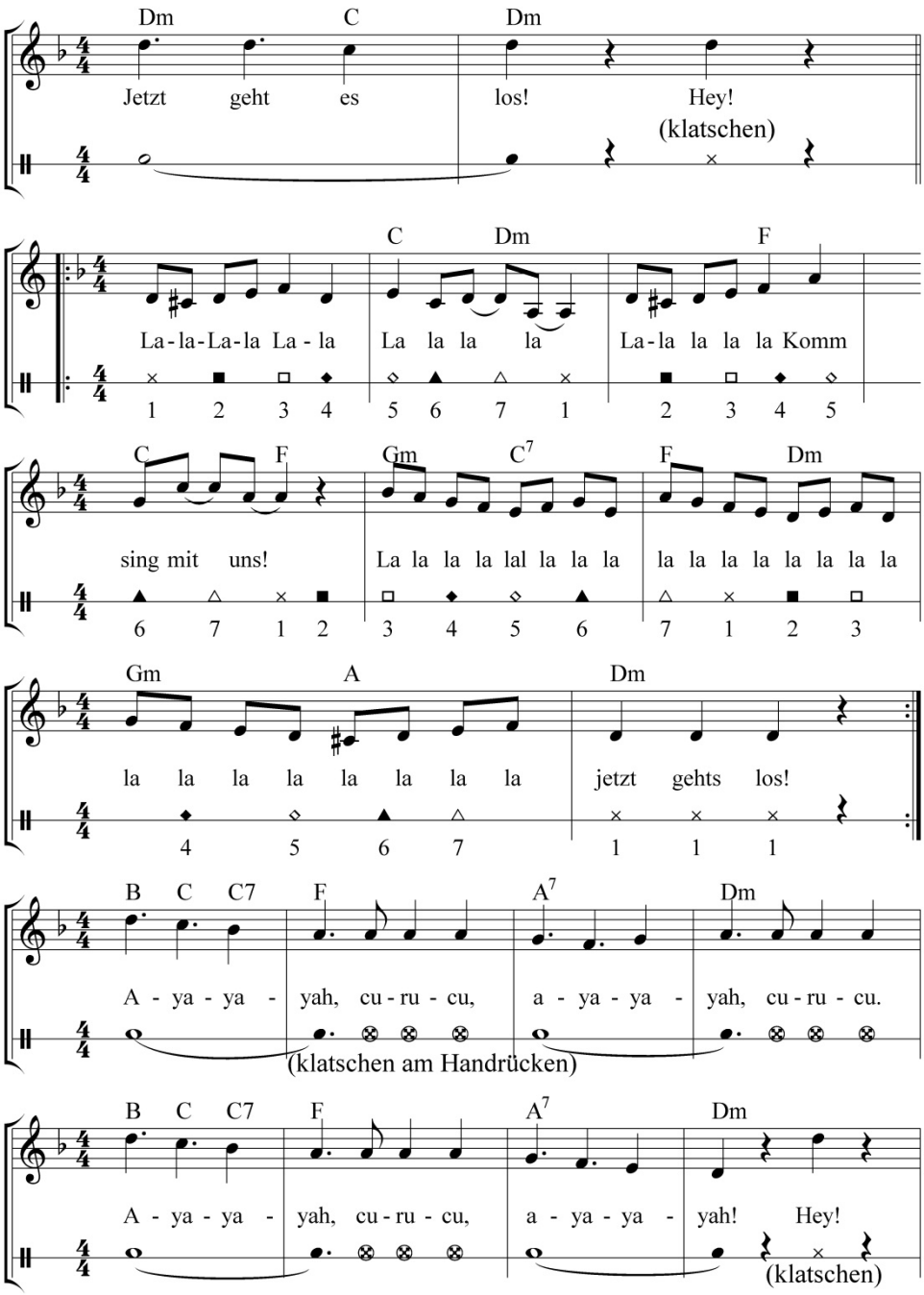

1	2	3	4	5	6	7
Klatschen in Brusthöhe	Tippen der linken Hand an die rechte Brustseite	Tippen der rechten Hand an die linke Brustseite	Schlagen der linken Hand auf den linken Oberschenkel	Schlagen der rechten Hand auf den rechten Oberschenkel	Schlagen der linken Hand auf das Gesäß	Schlagen der rechten Hand auf das Gesäß